

PLANTA SÓTANO

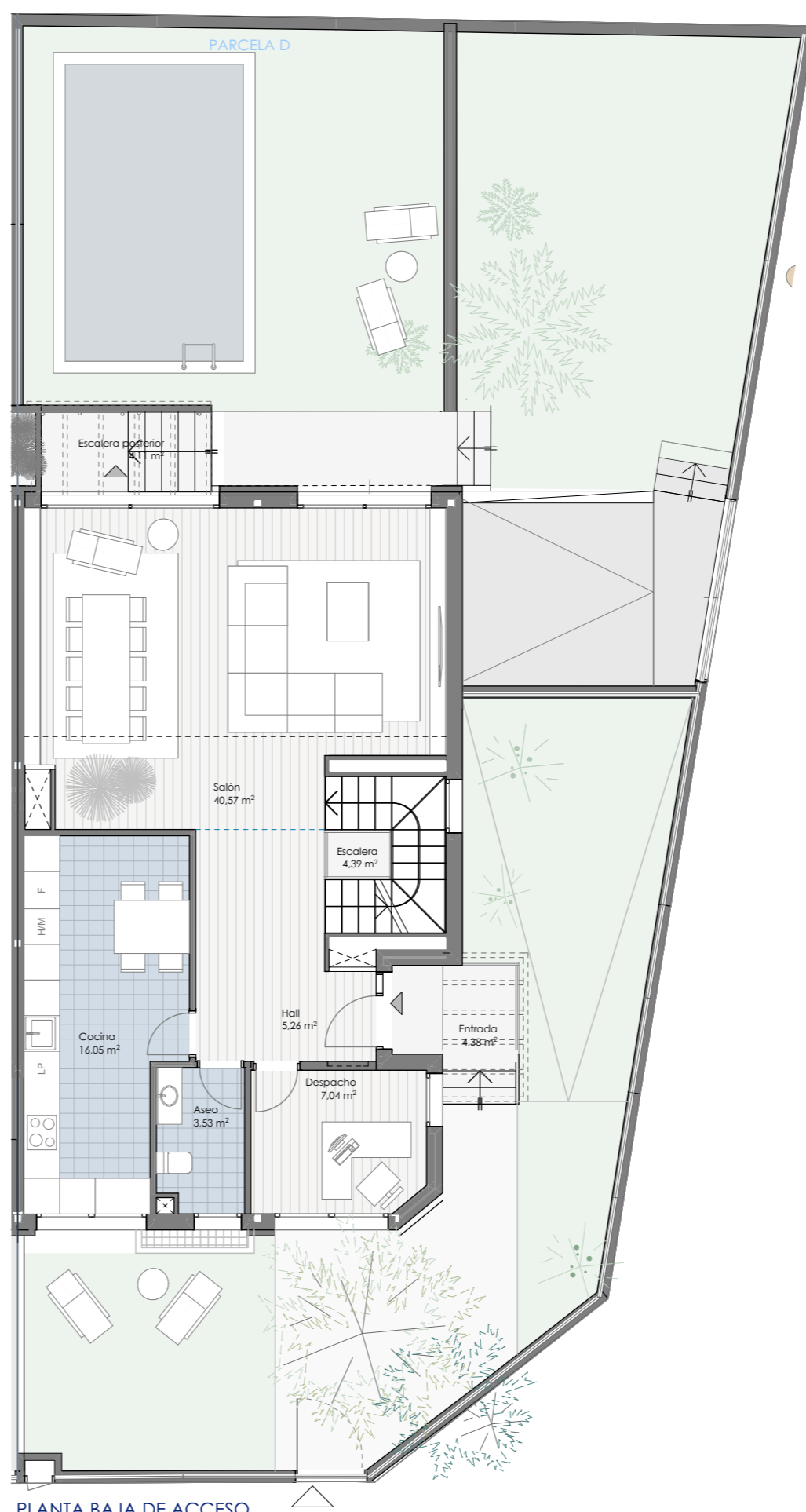

PLANTA BAJA DE ACCESO

PLANTA SÓTANO

Garaje	48,87
Lavadero	16,60
Aseo	2,39
Vestíbulo	1,44
Escalera	4,39
Instal.	2,91
Total	76,60 m²

PLANTA BAJA DE ACCESO

Hall	5,26
Entrada	4,38
Salón	40,57
Cocina	16,05
Despacho	7,04
Aseo	3,53
Escalera	4,39
Escalera post...	4,11
Total	85,33 m²

SUPERFICIE LIBRE PARCELA	144,24m²
TOTAL ÚTIL VIVIENDA	280,65m²
TOTAL CONSTRUIDA VIVIENDA	319,47m²

Nº de viviendas de este tipo

1

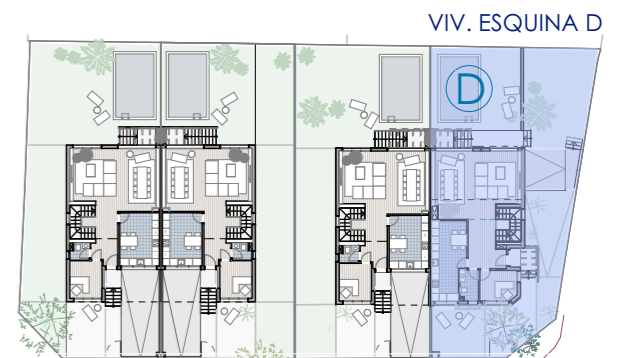

Vivienda ESQUINA_ 5 dormitorios

NUEVA POZUELO

4 VIVIENDAS UNIFAMILIARES PAREADAS
C/Las Palmas nº1, Pozuelo de Alarcón (Madrid)

Edición: 1.4/ Mayo 2018

Promotor_A.D.G. Gestión Integrada S.L.

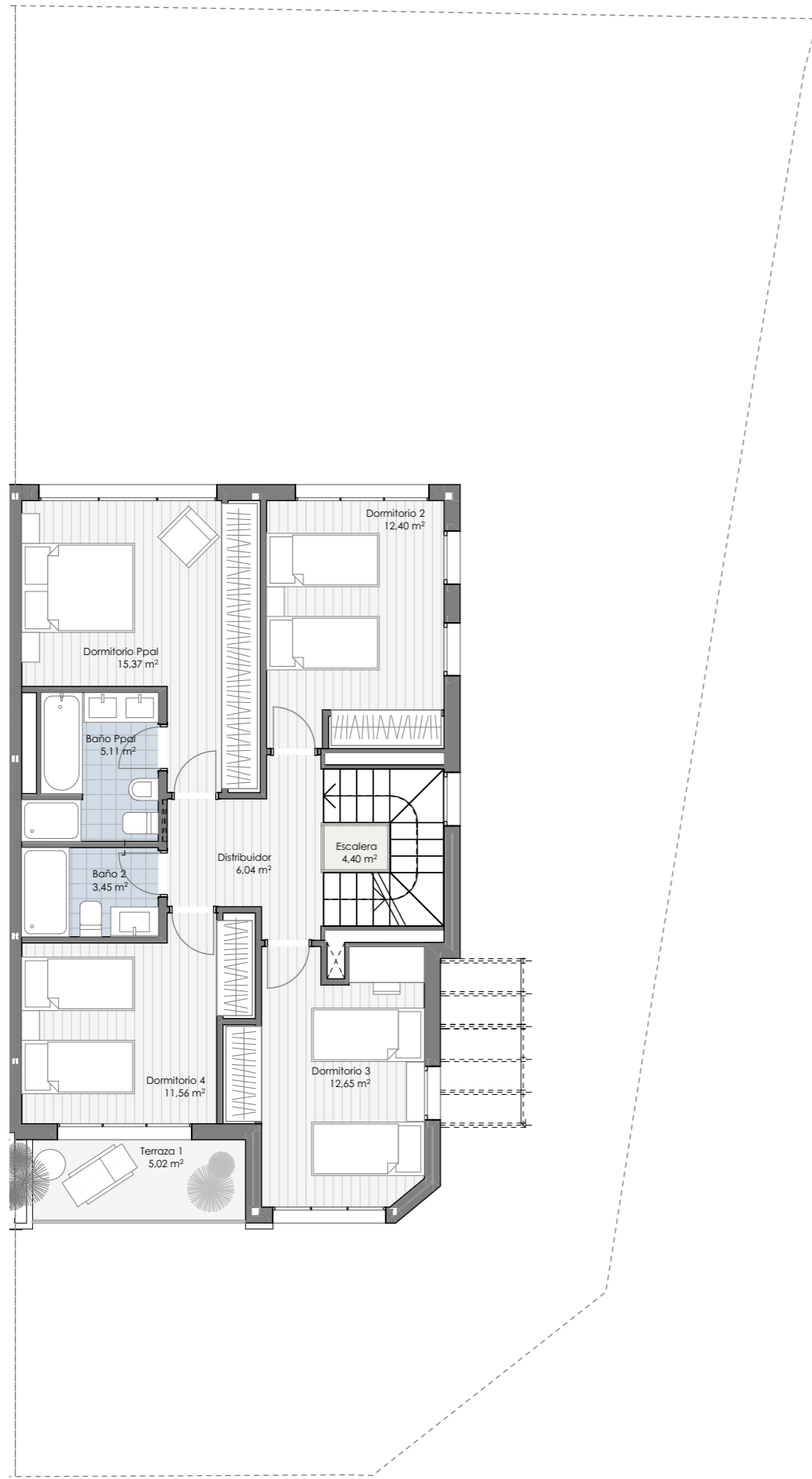

PLANTA PRIMERA

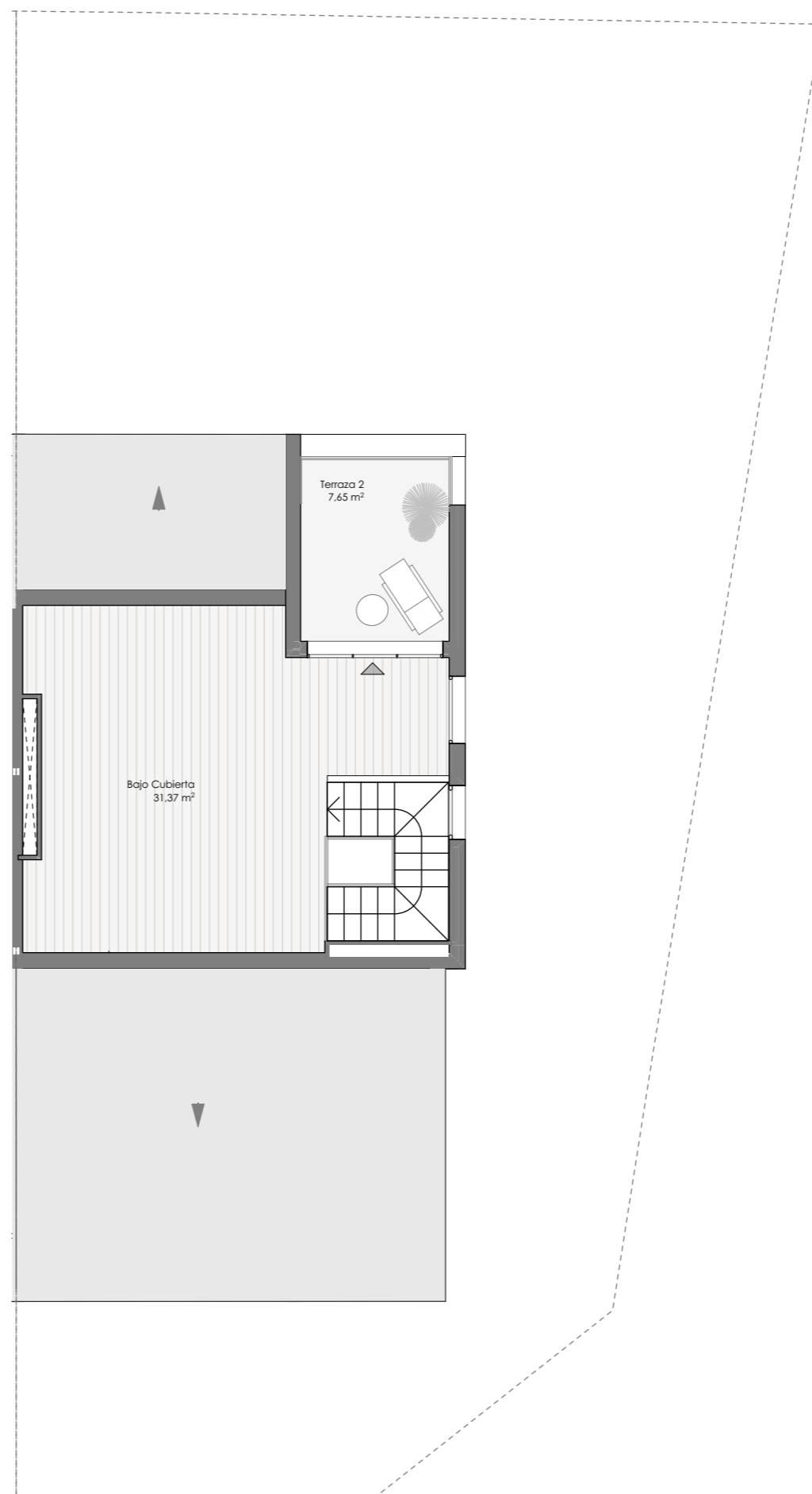

PLANTA BAJOCUBIERTA

PLANTA PRIMERA

Distribuidor	6,04
Dormitorio Ppal	15,37
Dormitorio 2	12,40
Dormitorio 3	12,65
Dormitorio 4	11,56
Baño Ppal	5,11
Baño 2	3,45
Escalera	4,40
Terraza 1	5,02
Total	76,00 m²

PLANTA BAJOCUBIERTA

Bajo Cubierta	31,37
Terraza 2	7,65
Total	39,02 m²

SUPERFICIE LIBRE PARCELA	144,24m²
TOTAL ÚTIL VIVIENDA	280,65m²
TOTAL CONSTRUIDA VIVIENDA	319,47m²

Nº de viviendas de este tipo 1

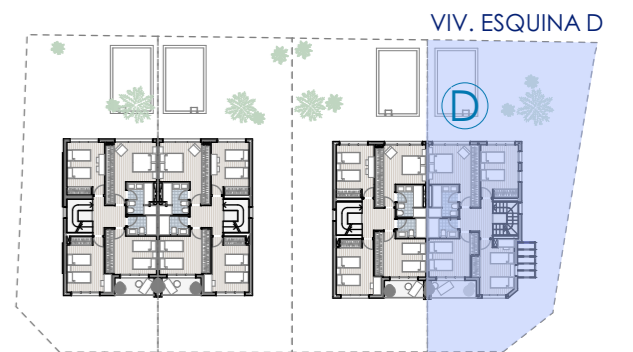

Vivienda ESQUINA_ 5 dormitorios

NUEVA POZUELO

4 VIVIENDAS UNIFAMILIARES PAREADAS
C/Las Palmas nº1, Pozuelo de Alarcón (Madrid)

Edición: 1.4/ Mayo 2018

Promotor_A.D.G. Gestión Integrada S.L.